



LE NEWS ECONOMICHE PER LE IMPRESE DELLA PROVINCIA DI SAVONA

“Trasporti Internazionali e Incoterms”, seminario di formazione per le imprese e

2014-10-20 --->**AGROALIMENTARE**

Nel parco di San Pietro via al progetto chinotto

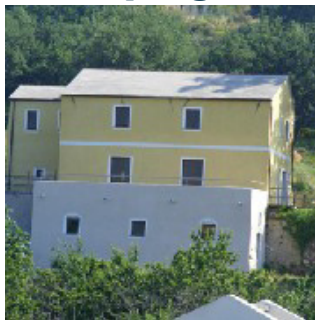

La “casa gialla” e il circostante parco di San Pietro in Carpignano, nel comune di Quiliano, sono destinate a diventare un centro per la valorizzazione del patrimonio storico, artistico, culturale e della tradizione locale, con particolare riferimento alle attività agricole e alimentari e alle manifestazioni enogastronomiche riferite ai prodotti autoctoni del territorio, dall’albicocca di Valleggia al chinotto di Savona al vino granaccia.

Già oggi il parco di San Pietro, situato in sponda sinistra del torrente Quiliano, all’altezza del ponte che porta verso la frazione Valleggia, è in grado - con le sue attività coerenti con la vocazione naturalistica, didattica e turistica del sito - di sostenersi economicamente. Per consolidare e potenziare l’offerta, la giunta comunale di Quiliano ha ora deciso di destinare la “casa gialla”, recentemente ristrutturata, ad attività complementari, quali laboratori, eventi divulgativi e promozionali. In particolare, sarà data attuazione al progetto del Giardino dei Chinotti, presentato dal CeRSAA, azienda speciale per l’agricoltura della Camera di Commercio di Savona. Si tratta di una serie di iniziative per valorizzare il chinotto, presidio Slow Food, da realizzare d’intesa con la rete d’impresa del Chinotto di Savona. Il terreno di coltivazione sarà nel parco mentre i locali al primo piano della “casa gialla” saranno sede degli eventi didattico – dimostrativi per la promozione dei prodotti tipici. Una convenzione sarà sottoscritta dal Comune con la condotta Slow Food di Savona e la rete d’impresa del Chinotto di Savona.

L’azienda agricola – fattoria didattica “Il Corbezzolo”, che ha in concessione il parco di San Rocco, potrà invece utilizzare le sale al secondo piano della “casa gialla”, come previsto dalla convenzione che regola l’uso dei terreni del parco stesso.

[torna indietro](#)

LE ULTIME NEWS

2014-10-20

CAMERE DI COMMERCIO

Export: costi e rischi dei trasporti internazionali



2014-10-20

AGROALIMENTARE

Nel parco di San Pietro via al progetto chinotto



2014-10-20

CONGIUNTURA

Fine stagione: in un giorno “scaduti” 3.500 lavoratori



2014-10-20

TURISMO

Terranostra: più stranieri nelle aziende agrituristiche



2014-10-20

AGROALIMENTARE

Terre incolte: 130 domande bando da tutto esaurito

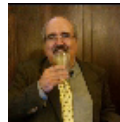

2014-10-20

CAMERE DI COMMERCIO

Il Registro camerale certifica anche in inglese



ARCHIVIO PER SETTORE

- AGROALIMENTARE
- AMBIENTE
- ARTIGIANATO
- CAMERE DI COMMERCIO
- COMMERCIO E SERVIZI
- CONGIUNTURA
- CULTURA
- EDILIZIA E CASA
- EDITORIALI
- ENTI TERRITORIALI
- EVENTI
- FINANZA E CREDITO
- FOCUS
- FONDI STRUTTURALI
- FORMAZIONE
- IMPRENDITORIA FEMMINILE
- INDUSTRIA
- INNOVAZIONE
- INTERNAZIONALIZZAZIONE
- ORIENTAMENTO E LAVORO
- PROGRAMMAZIONE
- PROGRAMMI EUROPEI
- PROMOZIONE E MARKETING
- REGISTRO DELLE IMPRESE
- REGOLAZIONE DEL MERCATO
- RESPONSABILITA' SOCIALE
- SANITA'
- SAVONA ECONOMICA
- SCUOLA E UNIVERSITA'
- STATISTICA E STUDI
- TRASPORTI E INFRASTRUTTURE
- TURISMO

COPYRIGHT 2011
TUTTI I DIRITTI RISERVATI



**CAMERA DI COMMERCIO
INDUSTRIA ARTIGIANATO E
AGRICOLTURA DI SAVONA**

Via Quarda Superiore, 16
17100 Savona

REDAZIONE

Ricerca nelle news:

Invia

